Exemple n° 1 : Lésions observées en octobre 2025, Charente Maritime, SAGIR n°164392

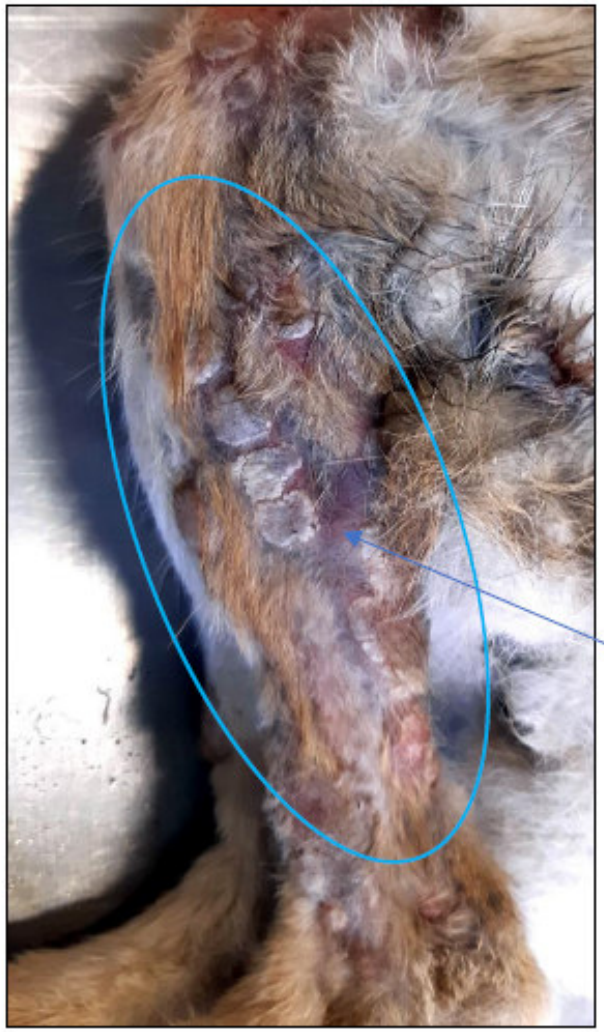



Nodules isolés ou conflents pattes postérieures



©Francis BERNARD/QUALYSE



Nodules de la face et sur les testicules



©Francis BERNARD/QUALYSE

Exemple n° 2 : Lésions observées en automne 2025, Charente Maritime







©Fédération départementale des chasseurs de Charente-Maritime

Exemple n° 3 : lésions observées en automne 2025, Loir-et-Cher

